XXXIII. ALTSASUKO KROSA

NAFARROAKO KROS MOTZA TXAPELKETA
CAMPEONATO NAVARRO DE CROSS CORTO
EGUNA/FECHA--URTARRILA-20-ENERO

INSCRIPCIONES JUEGOS DEPORTIVOS DE NAVARRA

Los clubes deberán enviar un Mail a dtecnica@fnaf.es informando del nº de equipos participantes por categoría y club antes del jueves 17 de enero a las 23.59 hrs.

CONFIRMACIÓN DE EQUIPOS

Los clubes deberán recoger los dorsales en secretaría hasta 45 minutos antes del comienzo de cada prueba.

Los equipos completos deberán presentarse en la zona de salida 10 minutos antes del comienzo de la prueba.

JUEGOS DEPORTIVOS DE NAVARRA / NAFARROAKO KIROL JOKOAK

Mailak Categorias	Ordua Hora	Distantzia Distancia	Itzuliak Vueltas
SUB-18	10:30	4x1000m	A+4x1VC+A
SUB-16	10:50	4x 800m	A+4x1VB+A
SUB-14	11:10	4x 800m	A+4x1VB+A
SUB-12	11:30	4x 550m	A+4x1VA+A
SUB-10	11:50	4x 550m	A+4x1VA+A
HELDUAK/ABSOLUTO MASC	12:30	4000m	B+3VL+A
HELDUAK/ABSOLUTO FEM	13:00	4000m	B+3VL+A

CROS POPULAR-KROS HERRIKOIA
ABIERTO A NO FEDERADOS-EZ FEDERATUTAKOEI IREKIA

DISTANCIA: 5200 (B+4VL+A)
ORDUA: 13:30

EDAD MINIMA- 16- URTE GUTXIENEZ

INSKRIPZIOAK: WEB DANTZALEKU-SAKANA

CIERRE DE INSCRIPCIONES/INSKRIPZIO EPEA
18/01/2019 HORA/ORDUA:18:00

CUOTA: 5€ EL PAGO SE REALIZARA AL RECOJER EL DORSAL EL MISMO DIA DE LA PRUEBA
ORDAINKETA DORSALA JASOTZERAKOAN EGINEN DA PROBA EGUN BEREAN

EN ALSASUA, 20 DE ENERO DE 2019 / ALTSASUN 2019KO URTARRILAREN 20AN

100 metros

430 metros

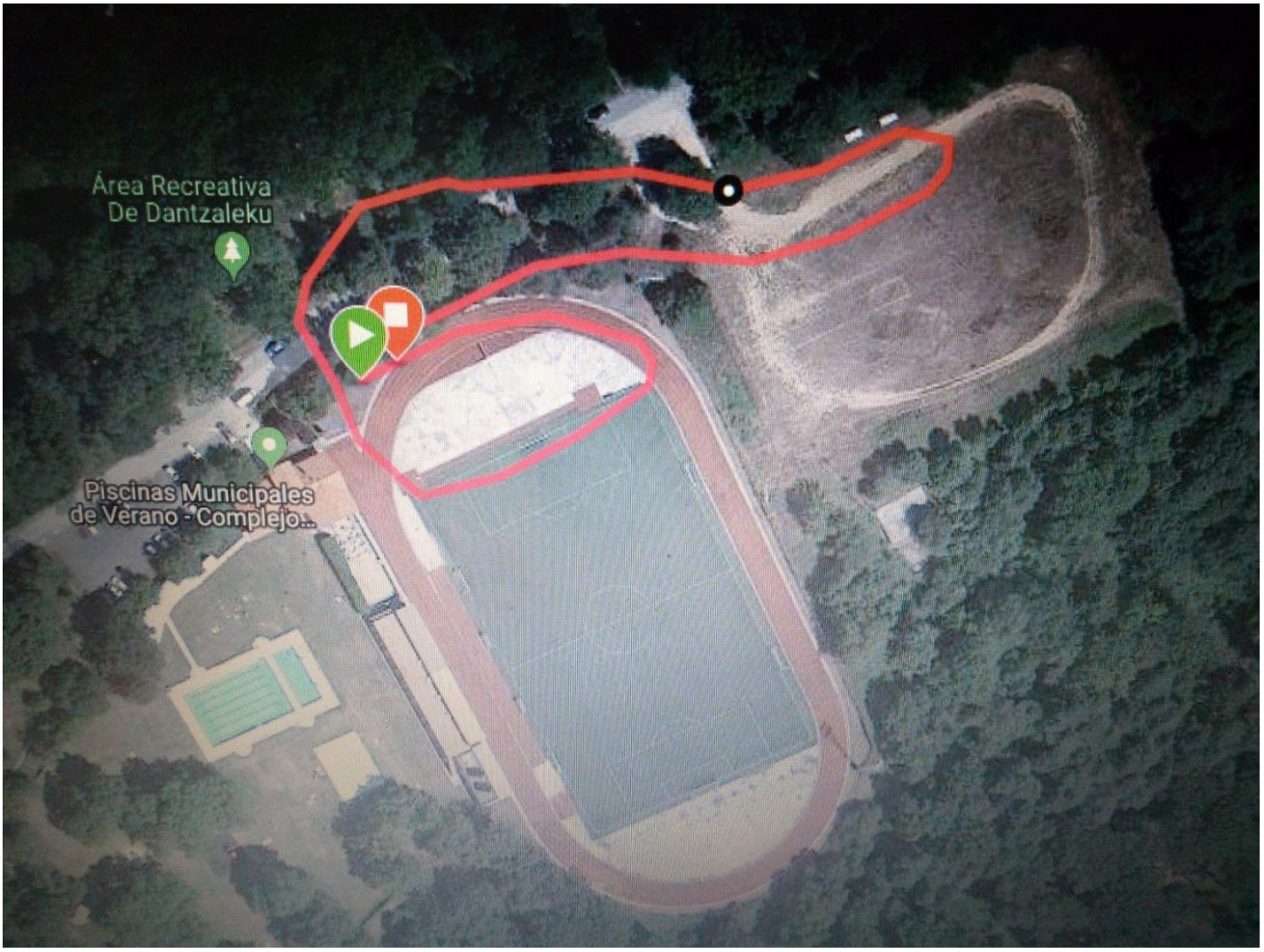

CIRCUITO A: SUB10 y SUB12

CIRCUITO B: SUB14 y SUB16

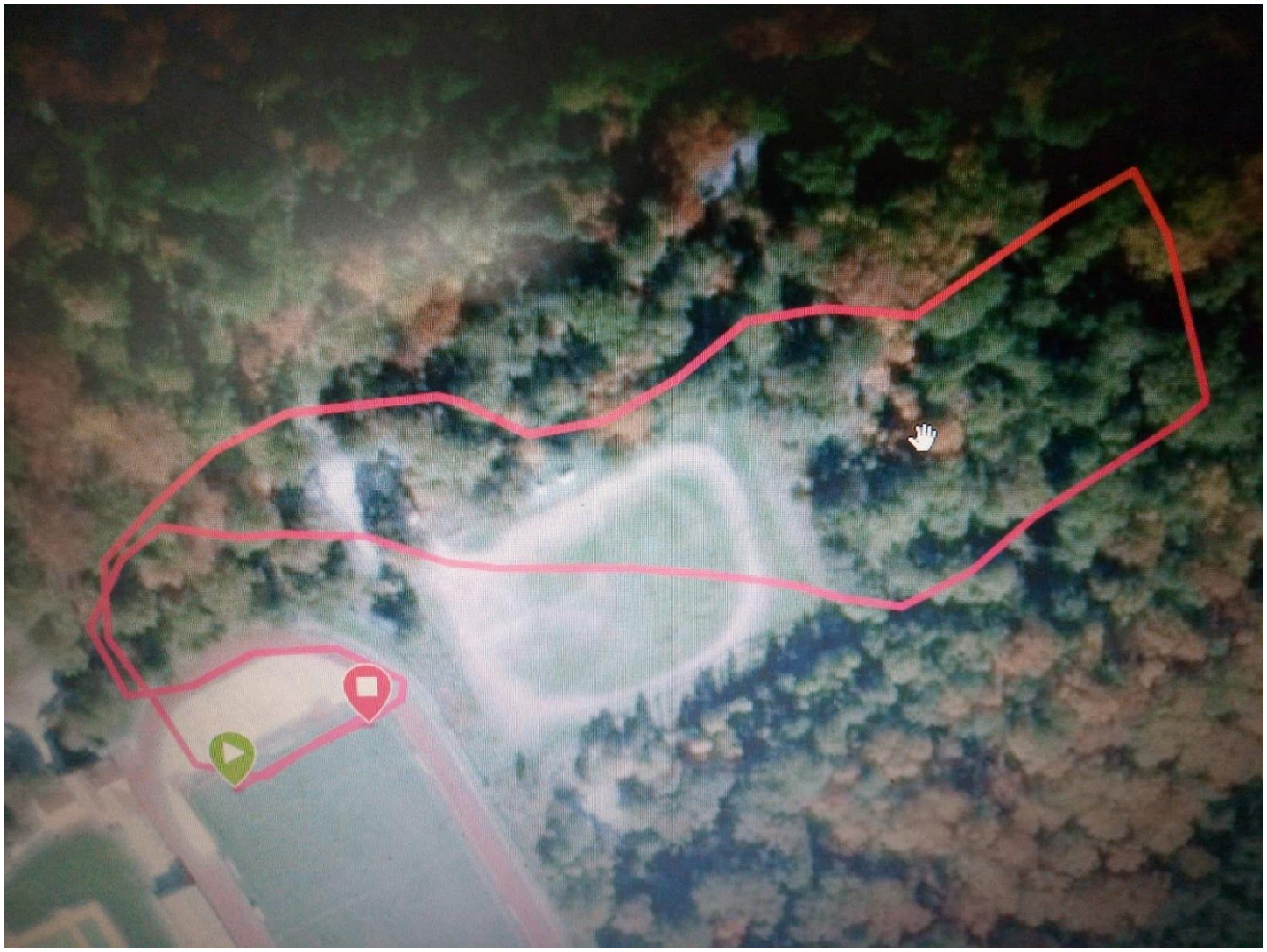

CIRCUITO C: SUB18

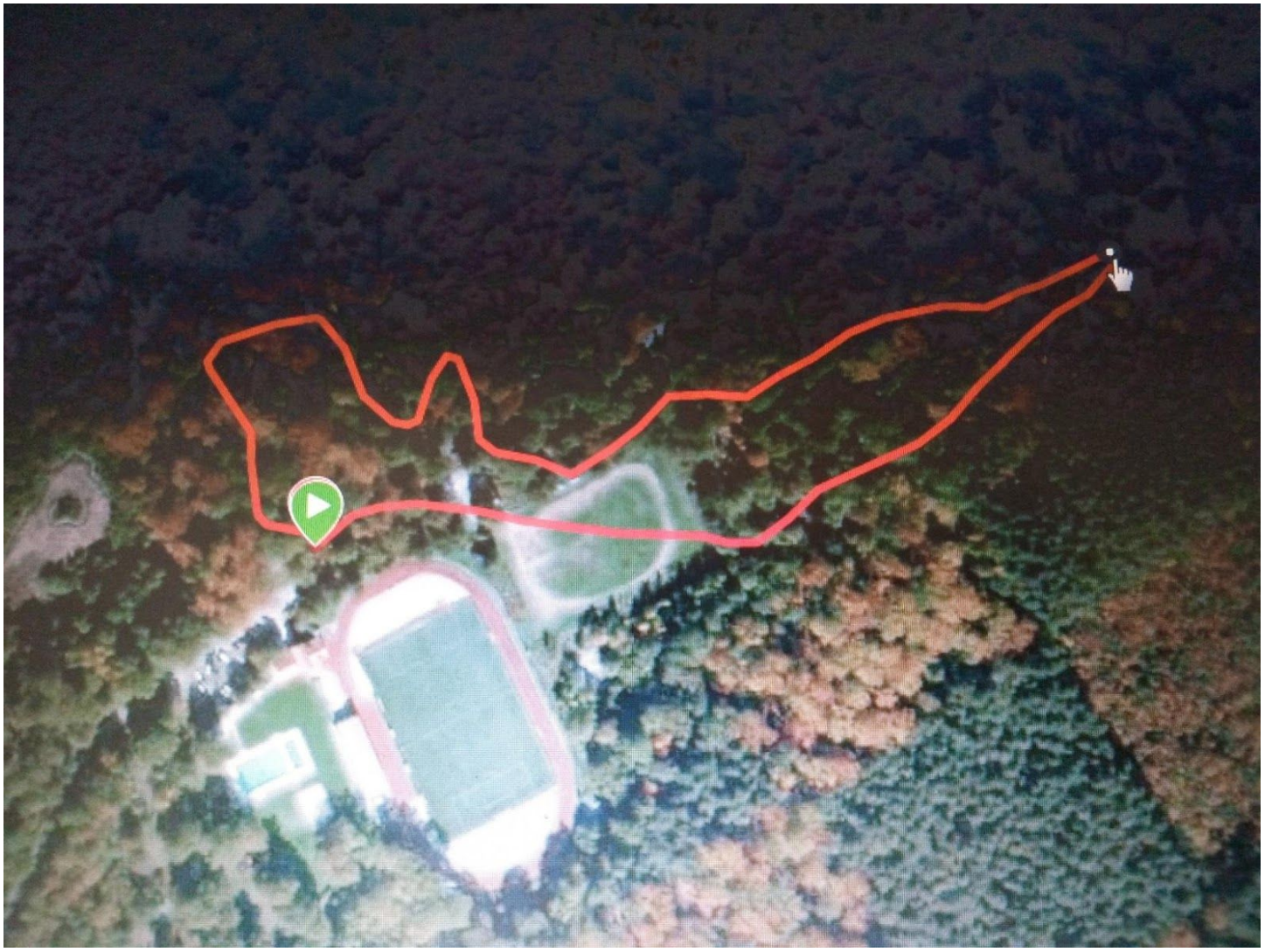

CIRCUITO L: HELDUAK-ABSOLUTO